

**Légende**

**Prescriptions linéaires**

- - - Servitude de vue 0%
- - - Servitude de vue 10%
- ▭ Limite de zone

**Prescriptions ponctuelles**

- ★ Élément de patrimoine bâti
- ★ Élément de patrimoine naturel

**Prescriptions surfaciques**

- ▨ Élément de paysage
- ▨ Terrains cultivés à protéger
- ▨ Emplacement réservé
- ▨ Emplacement réservé mixité sociale
- ▨ Espace boisé classé
- ▨ Polygone d'emprise du bâti
- ▨ Périmètre de mixité sociale
- ▨ Périmètre de protection
- ▨ Secteur comportant des orientations d'aménagement et de programmation
- ▨ Zone non aedificandi
- ▨ Secteur de projet

**Fond de plan cadastral**

- Bâti dur
- Bâti léger
- ▭ Limite parcellaire
- ▭ Limite communale

**Plan de Prévention des Risques de Mouvements de terrain**

- Risque modéré
- Risque fort

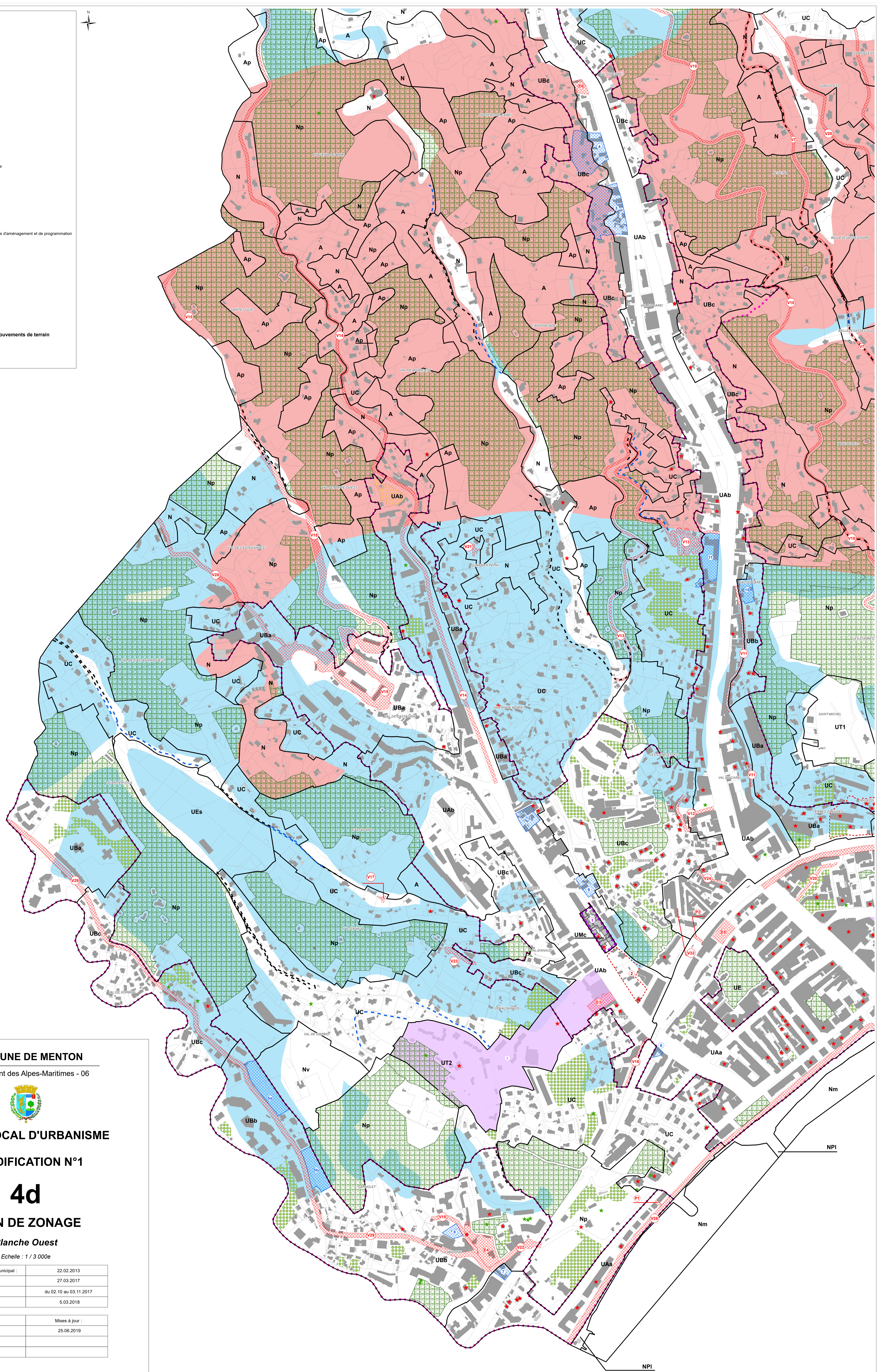

**COMMUNE DE MENTON**  
 Département des Alpes-Maritimes - 06



**PLAN LOCAL D'URBANISME**  
**MODIFICATION N°1**  
**4d**  
**PLAN DE ZONAGE**  
*Planche Ouest*  
 Echelle : 1 / 3 000e

Délégation du Conseil Municipal :	22.02.2013
Arrêté le :	27.03.2017
Enquête publique :	du 02.10 au 03.11.2017
Approuvé le :	5.03.2018
Modifications :	Mises à jour :
Modification n°1 :	25.06.2019